

Plan d'emprise – COMMUNE DE LONGUEIL STE MARIE

Signatures :

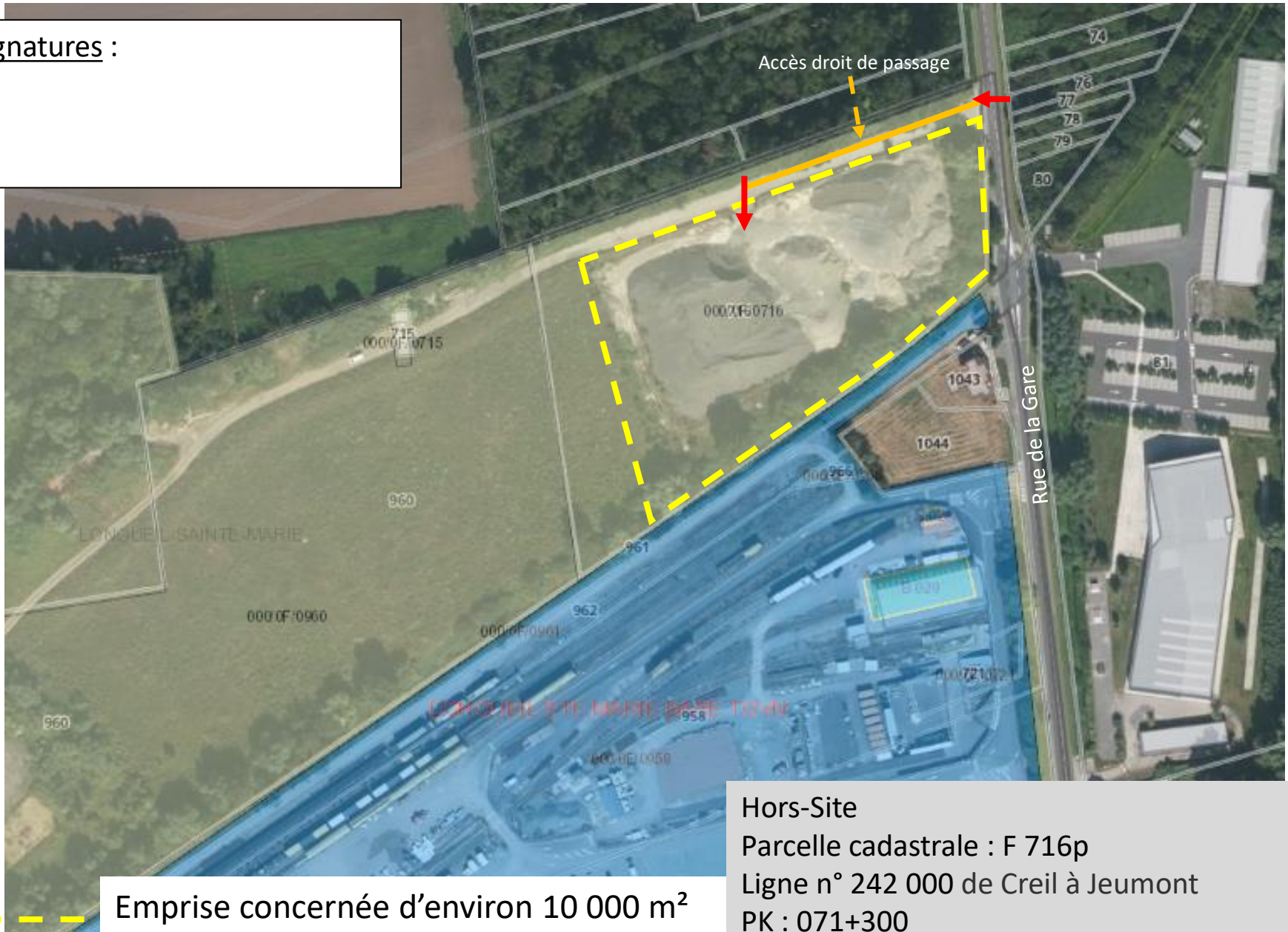

Hors-Site

Parcelle cadastrale : F 716p

Ligne n° 242 000 de Creil à Jeumont

PK : 071+300

Emprise concernée d'environ 10 000 m²

Accès à l'emprise

Plan d'emprise – COMMUNE DE LONGUEIL STE MARIE



000 F 716
16 975 mètre(s) carré(s)
LE MARAIS DE LONGUEIL
60126 LONGUEIL STE MARIE

Zonage PLU

LONGUEIL-SAINTE-MARIE (60369)

Parcelle OF 0716

[Fiche détaillée à la parcelle](#)

[Afficher la page territoire](#)

DOCUMENTS D'URBANISME ⓘ

Parcelle couverte par le Plan Local d'Urbanisme (PLU) de la commune de LONGUEIL-SAINTE-MARIE, dont la dernière procédure a été approuvée le **28/03/2024**.

Sites archéologiques

- 📄 Secteur soumis à permis de démolir sur l'ensemble du territoire communal
- 📄 Secteur soumis à déclaration préalable aux travaux d'édification de clotures
- 📄 Zone classée Ns, Zone naturelle de stockage

📄 Ensemble des pièces écrites >

📄 Téléchargez l'archive complète

📄 Plus d'informations

🕒 Documents antérieurs

