

Plan d'emprise – COMMUNE DE MEZY-MOULINS

Signatures :

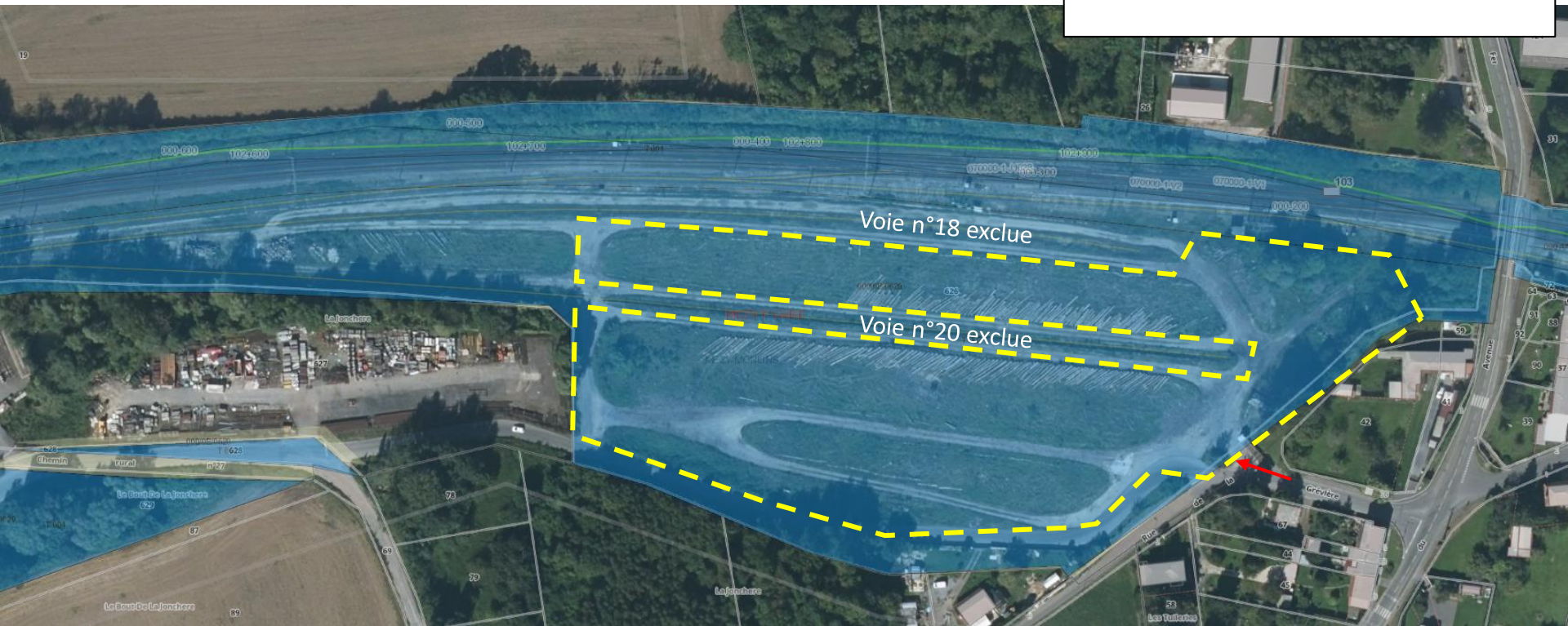

--- Emprise concernée d'environ 20 000 m²

→ Accès à l'emprise

MEZY P Gare – SNCF Réseau

UT : 000024V-T002p

Parcelle cadastrale : B 626p

Ligne n° 004 000 de Mézy à Romilly-sur-Seine

PK : 000+180 à 000+450

Plan d'emprise – COMMUNE DE MEZY-MOULINS



000 B 626
84 601 mètre(s) carré(s)
LA JONCHERE
02650 MEZY MOULINS

Plan d'emprise – COMMUNE DE MEZY-MOULINS



Zonage PLU

MEZY-MOULINS (02484)

Parcelle 0B 0626

[Fiche détaillée à la parcelle](#)

[Afficher la page territoire](#)

DOCUMENTS D'URBANISME

Parcelle couverte par le Plan Local d'Urbanisme (PLU) de la commune de MEZY-MOULINS, dont la dernière procédure a été approuvée le **03/04/2018**.

[Zone classée UZ, Zone urbaine à vocation d'activités économiques](#)

[Ensemble des pièces écrites](#)

[Téléchargez l'archive complète](#)

[Plus d'informations](#)

[Documents antérieurs](#)

